

ГОСУДАРСТВЕННЫЙ КОМИТЕТ ПО ИМУЩЕСТВУ РЕСПУБЛИКИ БЕЛАРУСЬ

ТЕХНИЧЕСКИЙ ПАСПОРТ

на сооружение

Климовичское бюро Кричевского филиала Республиканского унитарного предприятия "Могилевское
агентство по государственной регистрации и земельному кадастру"
(наименование организации по государственной регистрации недвижимого имущества, прав на него и сделок с ним)

Наименование: Кабельный канал

Назначение: 3 08 00 - Сооружение специализированное энергетики

Инвентарный номер: -

Адрес (местонахождение): Республика Беларусь, Могилевская обл., г. Могилев, 68, кабельная канализация

Составлен по состоянию на: 03.04.2023

Составил 10.05.2023
(дата)

М.А. Авсянникова
(инициалы, фамилия)

Уполномоченное должностное лицо 10.05.2023
(дата)



С.Н. Игнатенко
(инициалы, фамилия)

Отметки

1. Общие сведения о сооружении

1.1. Перечень составных элементов сооружения

№ п/п	Литер	Наименование	Страница
1	2	3	4
1	А	Кабельный канал	2

1.2. Общие характеристики сооружения

Наименование характеристики и ее единица измерения	Значение характеристики
1	2
1. Вид инженерной сети	Сеть электроснабжения
2. Год постройки	1991
3. Дата приемки в эксплуатацию	-
4. Протяженность линейного сооружения, м	800.9
5. Физический износ, %	70

1.3. Сведения о стоимости

Вид стоимости	Дата определения	Стоимость, руб.	Документ о стоимости
1	2	3	4
Остаточная стоимость	15.03.23	0.00	Справка ЗАО СП "Сопотекс" от 15.03.2023 № 1-40/66-5

1.4. Сведения о земельных участках

Кадастровый номер	Площадь, га
1	2

2. Характеристики составных (конструктивных) элементов сооружения

№ п/п	Литер	Наименование	Характеристики
1	2	3	4
1	А	Кабельный канал	Способ прокладки (установки): Подземные; Протяженность линейного сооружения: 800.90 м; Вид инженерной сети: Сеть электроснабжения;
1.1	-	Кабель	Марка: 2ААБ-10-3х240; Способ прокладки (установки): Подземные; Протяженность: 800.90 м;
1.2	-	Водоотводный лоток	Материал: Железобетон; Длина: 800.90 м;

3. Сведения об обследованиях

Дата(ы) (период(ы)) обследования	Описание	Инициалы, фамилия исполнителей
1	2	3
03.04.2023	Признаки самовольного строительства: Нет	М. А. Авсянникова

4. Перечень приложений

№ п/п	Наименование приложения	Дата составления	Листов
1	2	3	4
1	Ситуационный план	17.04.2023	2

Примечание: Техническая инвентаризация проводилась при закрытых траншеях и согласно данным, предоставленным заказчиком.

Строка «Инвентарный номер» не заполнена по причине его отсутствия на момент составления итогового технического документа. Инвентарный номер присваивается при государственной регистрации создания объекта недвижимого имущества и указывается в свидетельстве (удостоверении) о государственной регистрации.

Ситуационный план

Приложение 1



Схема расположения листов



Условные обозначения:

- А - кабельный канал
- 2ААБ-10-3х240
0.80 - кабель
- границы земельного участка

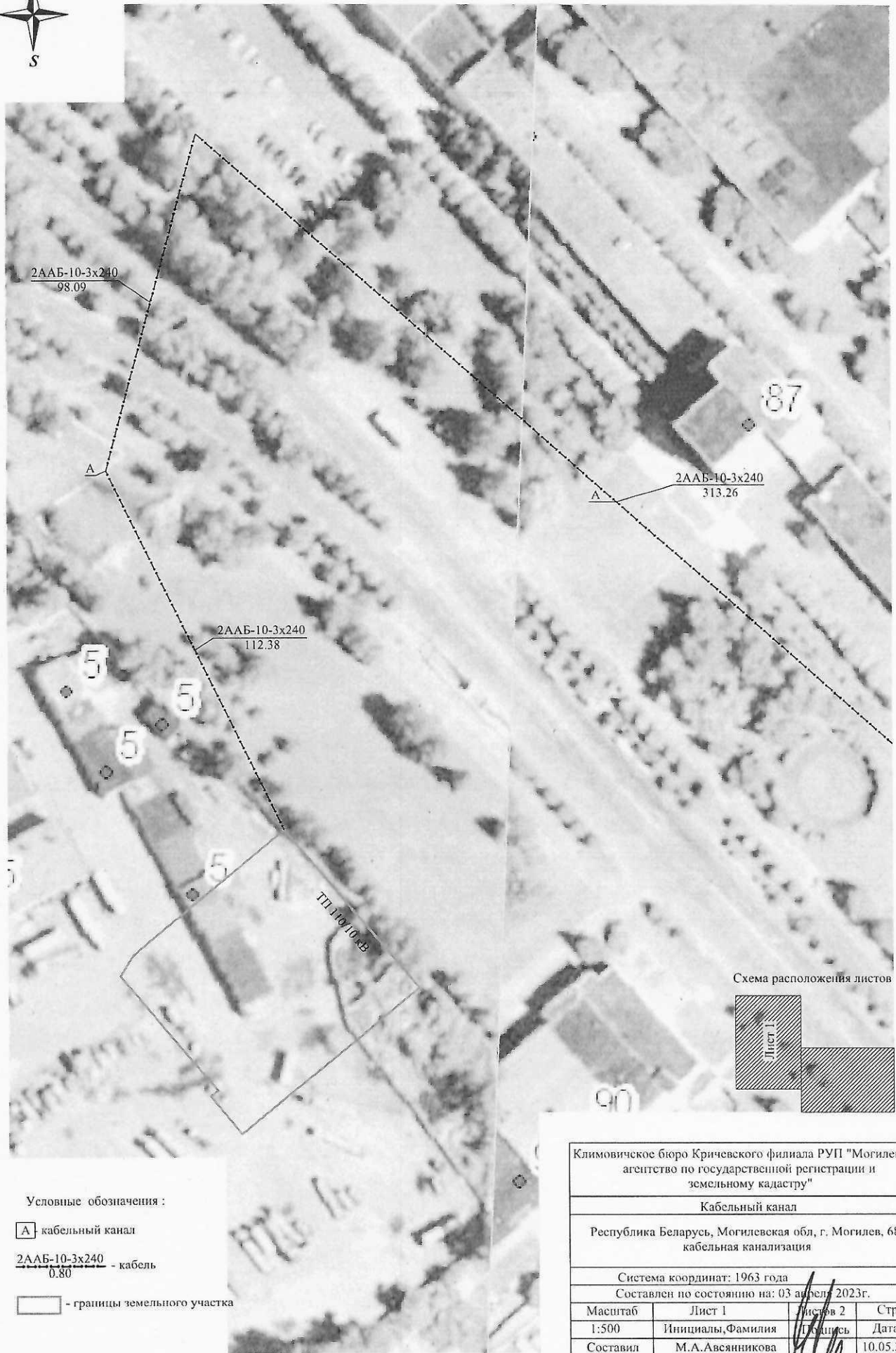
Климовичское бюро Кричевского филиала РУП "Могилевское агентство по государственной регистрации и земельному кадастру"

Кабельный канал

Республика Беларусь, Могилевская обл., г. Могилев, 68, кабельная канализация

Система координат: 1963 года

Составлен по состоянию на: 03 апреля 2023г.

Масштаб	Лист 1	Листов 2	Стр. 4
1:500	Инициалы, Фамилия	Год	Дата
Составил	М.А.Авсянникова	10.05.2023	10.05.2023
Оформил	М.А.Авсянникова	10.05.2023	10.05.2023
Проверил	С.Н.Игнатенко	10.05.2023	10.05.2023

Ситуационный план

приложение 1

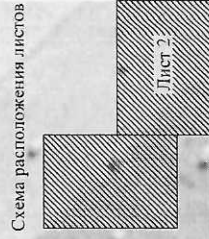
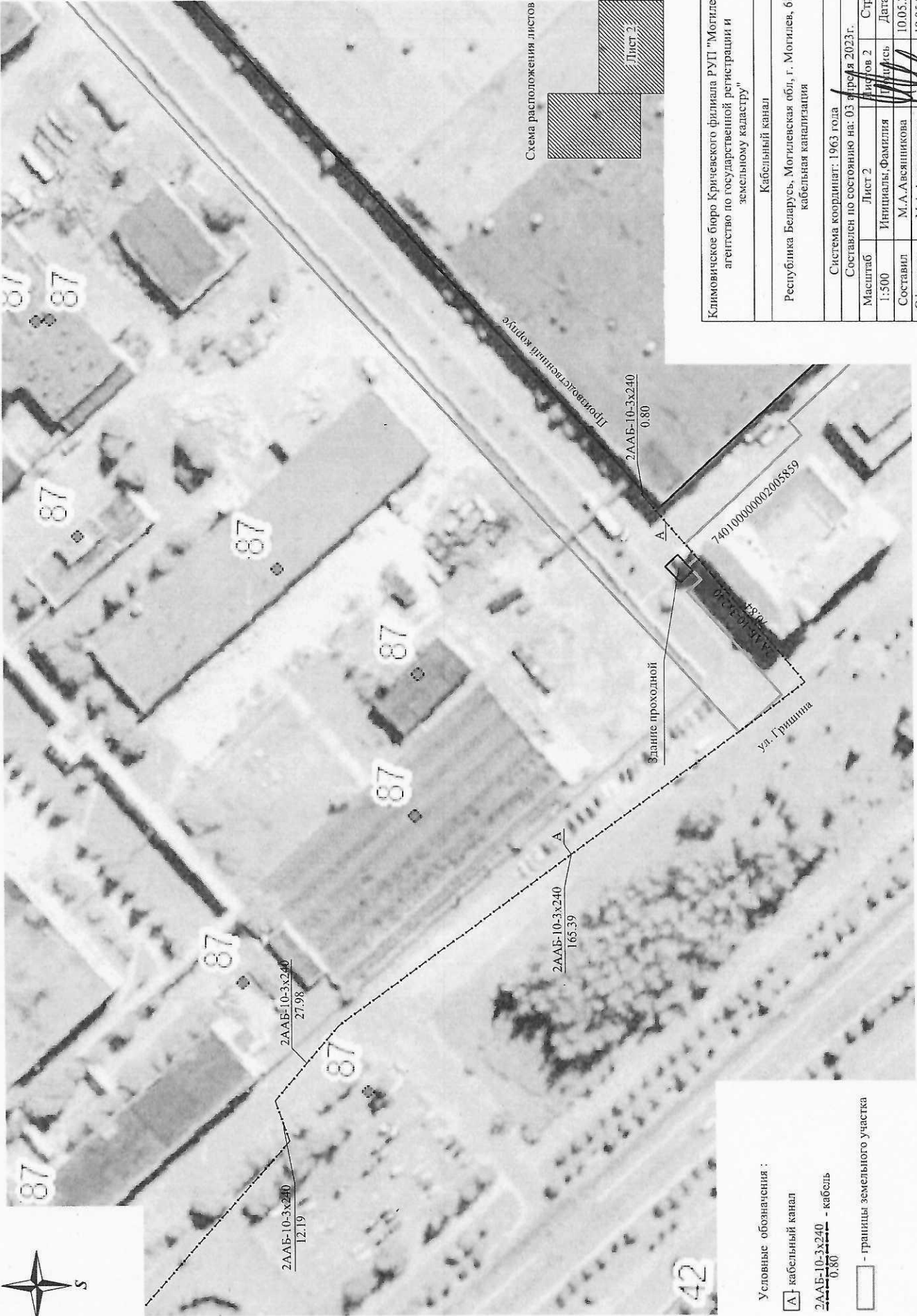

Климовичское бюро Кривичского филиала РУП "Могилевское агентство по государственной регистрации и земельному кадастру"

Кабельный канал		
Республика Беларусь, Могилевская обл., г. Могилев, 68, кабельная канализация		
Система координат: 1963 года		
Составлен по состоянию на: 03 апреля 2023 г.		
Масштаб	Лист 2	Стр. 5
1:500	Инициалы, Фамилия	Дата
Составил	М.А.Авсаянникова	10.05.2023
Оформил	М.А.Авсаянникова	10.05.2023
Проверил	С.Н.Игнатенко	10.05.2023

- Условные обозначения:
- кабельный канал
 - кабель
 - границы земельного участка



ГОСУДАРСТВЕННЫЙ КОМИТЕТ ПО ИМУЩЕСТВУ РЕСПУБЛИКИ БЕЛАРУСЬ
Кричевский филиал Республиканского унитарного предприятия "Могилевское
агентство по государственной регистрации и земельному кадастру"
РЕЕСТР АДРЕСОВ РЕСПУБЛИКИ БЕЛАРУСЬ

СПРАВКА № 242629
о присвоении адреса

Уникальный идентификатор адреса: 7856247

Адрес объекта: Республика Беларусь, Могилевская обл., г. Могилев, 68, кабельная канализация

Вид объекта: Капитальное строение (линейное сооружение)

Вид линейного сооружения: кабельная канализация

Статус адреса: Актуальный

Дата регистрации адреса: 10.05.2023

Основание присвоения (изменения, прекращения существования) адреса: Техническая инвентаризация

Документы, являющиеся основанием для регистрации адреса: Инструкция о порядке ведения адресной системы, утвержденная постановлением Государственного комитета по имуществу Республики Беларусь (Государственный комитет по имуществу Республики Беларусь) от 15.08.2012 № 27

Состояние адреса: Адрес зарегистрирован

Составитель описи объектов населенных пунктов

10.05.2023

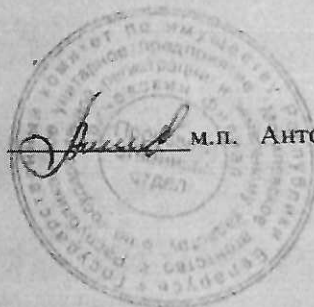

м.п. Антончикова О. Е.